



SEMANAS
DE LA **Ciencia**
Y LA **Innovación**
EN CANARIAS 2013
DEL 7 AL 24 DE NOVIEMBRE

CONVIENDO
CON LA
CIENCIA

+ INFO
www.cienciacanaria.es/semanas
semanaciencia@cienciacanaria.es
928 930 599
922 100 811



Gobierno de Canarias
Agencia Canaria
de Investigación, Innovación
y Sociedad de la Información

PROGRAMA DE LAS MINIFERIAS DE LA CIENCIA Y LA INNOVACIÓN 2013

PARQUE SANTA CATALINA (EXPLANADA DE ENTRADA AL MUSEO ELDER)
LAS PALMAS DE GRAN CANARIA

Del 07 al 09 de noviembre en horario de 09:00 a 13:30 y de 17:00 a 20:00 horas
jueves y viernes (ampliando este último con la actividad nocturna de 20:00 a 22.00
horas) y sábado de 10:00 a 14:00 y de 17:00 a 19:00 horas

ENTIDAD ORGANIZADORA: AGENCIA CANARIA DE INVESTIGACIÓN, INNOVACIÓN Y
SOCIEDAD DE LA INFORMACIÓN

ENTIDADES Y CENTROS DE INVESTIGACIÓN PARTICIPANTES:

ENTIDADES Y CENTROS DE INVESTIGACIÓN PARTICIPANTES	Nº STAND
FUNDACIÓN CANARIAS RECICLA	3 - RECICLA
INSTITUTO DE PRODUCTOS NATURALES Y AGROBIOLÓGICOS	4 - IPNA
INSTITUTO GEOGRÁFICO NACIONAL	5 - IGN
INSTITUTO ASTROFÍSICO DE CANARIAS	7 - IAC
MUSEO ELDER DE LA CIENCIA Y LA TECNOLOGÍA	8 - MUSEO ELDER
INSTITUTO TECNOLÓGICO DE CANARIAS	Presencia en: 1 - CARPA INSTITUCIONAL
FUNDACIÓN UNIVERSITARIA DE LAS PALMAS DE GRAN CANARIA UNIVERSIDAD DE LAS PALMAS DE GRAN CANARIA	Presencia en: 1 - CARPA INSTITUCIONAL

ASOCIACIONES, SOCIEDADES, COLECTIVOS, EMPRESAS Y PERSONAS QUE DESARROLLAN ACTIVIDADES:

NOMBRE	ACTIVIDADES
ART & COACHING / JAVIER ROMERA	LUDOTECA EL LABERINTO DE LA CIENCIA EMOCIONAL
CRISTINA TEMPRANO	CIENCIACUENTOS
FACTORIA DE ARTE LA MAREA	AGUA, FUERZA GENERADORA DE FORMAS
LA FÁBRICA: GRAN CANARIA MAKER SPACE	ENSEÑANDO A CODIFICAR
SOCIEDAD CANARIA ISAAC NEWTON DE PROFESORES DE MATEMÁTICAS	ESPECTÁCULO "MATEMAGIA"
TARA CLIMB CLUB DE ESCALADA	ROCÓDROMO - SLAKLINE
TRIB-ARTE ASOCIACIÓN CULTURAL Y SOCIAL	EL CAMINO LÓGICO ANIMACIÓN ENIGMÁTICA



Relación de actividades según tipo: Actividades Permanentes, Espectáculos y otras Actividades, Talleres Continuados y Ponencias.

ACTIVIDADES PERMANENTES	ESPECTÁCULOS Y OTRAS ACTIVIDADES
PLANETARIO	ACTIVIDAD NOCTURNA: "LA CIENCIA EN LA NOCHE"
LUDOTECA EL LABERINTO DE LA CIENCIA EMOCIONAL	ESPECTÁCULO "MATEMAGIA"
ENSEÑANDO A CODIFICAR	CIENCIACUENTOS
EL CAMINO LÓGICO	
ROCÓDROMO - SLAKLINE	
AGUA, FUERZA GENERADORA DE FORMAS	
ANIMACIÓN ENIGMÁTICA	
CIENCIACUENTOS	

TALLERES CONTINUADOS	Nº STAND - ENTIDAD
- Talleres de reutilización y reciclaje	3 - RECICLA
- Talleres de "Química, Biología y Vulcanología" - Exposiciones y vídeos científicos	4 - IPNA
- Experimentos de la vigilancia volcánica	5 - IGN
- Taller "Astrofotografía", + "¿Te gusta mirar al cielo?". Salidas Profesionales en la Astrofísica + "Observación del espectro del sol en directo" - Taller "Manejo de telescopios de aficionado y observación del Sol". Agrupación Astronómica de Gran Canaria	7 - IAC
- Taller Tecnología de los materiales	8 - MUSEO ELDER

MUESTRAS Y PONENCIAS	Nº STAND
"Si quieres te lo contamos: Proyectos y desafíos instrumentales en astrofísica". Pablo Redondo (IAC)	1 - CARPA INSTITUCIONAL
Monólogo. "Esos misteriosos rayos cósmicos". Irene Puerto (IAC)	1 - CARPA INSTITUCIONAL
"Si quieres te lo contamos: La ingeniería en el mundo de la astrofísica" Mainer Insausti (IAC)	1 - CARPA INSTITUCIONAL
Taller-Cuentacuentos: "¿De qué están hechas las estrellas? - Alejandra Poded (IAC)	1 - CARPA INSTITUCIONAL
"Fuego y Agua. El volcán más joven de Canarias" (IGN)	1 - CARPA INSTITUCIONAL
"Fundación Canarias Recicla"	1 - CARPA INSTITUCIONAL
Proyecto CLIMATIQUE: Observatorio de Cambio Climático en las regiones de Canarias y Sous Massa Drâa (ITC)	1 - CARPA INSTITUCIONAL
Entrega Premios Concurso de Dibujo 2013 "Cómo es un científico" - Marco Noche del Investigador. (FULP / ULPGC)	1 - CARPA INSTITUCIONAL
Muestra Impresión 3D (FabLabCan)	1 - CARPA INSTITUCIONAL



PROGRAMA DETALLADO POR DÍAS

JUEVES 07 DE NOVIEMBRE DE 2013		
HORA	ACTIVIDAD	Nº STAND
09:15 - 11:00 Y 11:30 - 13:30 *a las 9:00 y a las 11:15 horas recepción de los centros educativos con reserva	Apertura de actividades permanentes: Enseñando a codificar Agua, fuerza generadora de formas Ludoteca El laberinto de la ciencia emocional Rocódromo - slakline Planetario El camino lógico	2 - Zona Explanada 6 - Zona Explanada 9 - Zona Explanada 10 - Zona Explanada 11 - Zona Explanada 12 - Zona Pasillo
	Talleres de reutilización y reciclaje	3
	Talleres de "Química, Biología y Vulcanología" Exposiciones y vídeos científicos	4
	Experimentos de la vigilancia volcánica	5
	Taller "Astrofotografía", + "¿Te gusta mirar al cielo?". Salidas Profesionales en la Astrofísica + "Observación del espectro del sol en directo"	7
	Taller "Manejo de telescopios de aficionado y observación del Sol". Agrupación Astronómica de Gran Canaria	7
	Taller Tecnología de los materiales	8
	Taller CienciaCuentos	13 - Haima
09:15 - 9:45	Proyecto CLIMATIQUE: Observatorio de Cambio Climático en las regiones de Canarias y Sous Massa Drâa	1 - CARPA INSTITUCIONAL
9:45 - 10:15	"Si quieres te lo contamos: Proyectos y desafíos instrumentales en astrofísica". Pablo Redondo (IAC)	1 - CARPA INSTITUCIONAL
10:15 - 11:00	Muestra Impresora 3D	1 - CARPA INSTITUCIONAL
11:00 - 11:30	Descanso de media mañana	
11:30 - 12:15	Muestra Impresora 3D	1 - CARPA INSTITUCIONAL
12:45 - 13:30	"Fuego y Agua. El volcán más joven de Canarias" (IGN)	1 - CARPA INSTITUCIONAL
13:30 - 17:00	DESCANSO	
17:00 - 20:00	Apertura de actividades permanentes: Enseñando a codificar Agua, fuerza generadora de formas Ludoteca El laberinto de la ciencia emocional Rocódromo - slakline Planetario El camino lógico	2 - Zona Explanada 6 - Zona Explanada 9 - Zona Explanada 10 - Zona Explanada 11 - Zona Explanada 12 - Zona Pasillo
	Taller de actividades lúdico-educativas "Recicla"	3
	Talleres de "Química, Biología y Vulcanología" Exposiciones y vídeos científicos	4
	Experimentos de la vigilancia volcánica	5
	Taller "Astrofotografía", + "¿Te gusta mirar al cielo?". Salidas Profesionales en la Astrofísica + "Observación del espectro del sol en directo"	7
	Taller "Manejo de telescopios de aficionado y observación del Sol". Agrupación Astronómica de Gran Canaria	7
	Taller Tecnología de los materiales	8
	17:00 - 17:45	Ponencia: "Fundación Canarias Recicla"
19:00	Cierre del "Camino Lógico"	
20:00	Cierre de la Jornada	

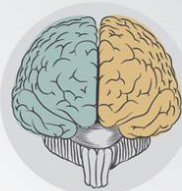

VIERNES 08 DE NOVIEMBRE DE 2013

HORA	ACTIVIDAD	Nº STAND
09:15 - 11:00 Y 11:30 - 13:30	Apertura de actividades permanentes: Enseñando a codificar Agua, fuerza generadora de formas Ludoteca El laberinto de la ciencia emocional Rocódromo - slakline Planetario El camino lógico	2 - Zona Explanada 6 - Zona Explanada 9 - Zona Explanada 10 - Zona Explanada 11 - Zona Explanada 12 - Zona Pasillo
*a las 9:00 y a las 11:15 horas recepción de los centros educativos con reserva	Talleres de reutilización y reciclaje	3
	Talleres de "Química, Biología y Vulcanología" Exposiciones y vídeos científicos	4
	Experimentos de la vigilancia volcánica	5
	Taller "Astrofotografía", + "¿Te gusta mirar al cielo?". Salidas Profesionales en la Astrofísica + "Observación del espectro del sol en directo"	7
	Taller "Manejo de telescopios de aficionado y observación del Sol". Agrupación Astronómica de Gran Canaria	7
	Taller Tecnología de los materiales	8
	Taller CienciaCuentos (solo de 11:30 a 13:30)	13 - Haima
	09:15 - 9:45	"Si quieres te lo contamos: La ingeniería en el mundo de la astrofísica". Maider Insausti (IAC)
9:45 - 10:15	Proyecto CLIMATIQUE: Observatorio de Cambio Climático en las regiones de Canarias y Souss Massa Drâa	1 - CARPA INSTITUCIONAL
10:15 - 11:00	Taller-Cuentacuentos: "¿De qué están hechas las estrellas? - Alejandra Goded (IAC)	1 - CARPA INSTITUCIONAL
11:00 - 11:30	Descanso de media mañana	
11:30 - 12:15	Taller-Cuentacuentos: "¿De qué están hechas las estrellas? - Alejandra Goded (IAC)	1 - CARPA INSTITUCIONAL
12:15 - 13:00	Monólogo. "Esos misteriosos rayos cósmicos". Irene Puerto (IAC)	1 - CARPA INSTITUCIONAL
13:00 - 13:30	"Fuego y Agua. El volcán más joven de Canarias" (IGN)	1 - CARPA INSTITUCIONAL
13:30 - 17:00	DESCANSO	
De 17:00 a 20:00 horas	Apertura de actividades permanentes: Enseñando a codificar Agua, fuerza generadora de formas Ludoteca El laberinto de la ciencia emocional Rocódromo - slakline Planetario El camino lógico	2 - Zona Explanada 6 - Zona Explanada 9 - Zona Explanada 10 - Zona Explanada 11 - Zona Explanada 12 - Zona Pasillo
	Taller de actividades lúdico-educativas "Recicla"	3
	Talleres de "Química, Biología y Vulcanología" Exposiciones y vídeos científicos	4
	Experimentos de la vigilancia volcánica	5
	Taller "Astrofotografía", + "¿Te gusta mirar al cielo?". Salidas Profesionales en la Astrofísica + "Observación del espectro del sol en directo"	7
	Taller "Manejo de telescopios de aficionado y observación del Sol". Agrupación Astronómica de Gran Canaria	7
	Taller Tecnología de los materiales	8
	17:30 - 18:15	Taller-Cuentacuentos: "¿De qué están hechas las estrellas? - Alejandra Goded (IAC)
18:30 - 19:15	Taller-Cuentacuentos: "¿De qué están hechas las estrellas? - Alejandra Goded (IAC)	1 - CARPA INSTITUCIONAL
19:15 - 20:00	Entrega Premios Concurso de Dibujo 2013 "Cómo es un científico" - Marco Noche del Investigador. FULP / ULPGC	1 - CARPA INSTITUCIONAL
19:00	Cierre del "Camino Lógico"	
20:00	Cierre de la Jornada	
20:00 - 22:00	Actividad Nocturna: "La Ciencia en la Noche"	Distribución variada



SÁBADO 09 DE NOVIEMBRE DE 2012		
HORA	ACTIVIDAD	Nº STAND
10:00 – 14:00	Apertura de actividades permanentes: Enseñando a codificar Agua, fuerza generadora de formas Ludoteca El laberinto de la ciencia emocional Rocódromo – slakline Planetario El camino lógico	2 - Zona Explanada 6 - Zona Explanada 9 - Zona Explanada 10 - Zona Explanada 11 - Zona Explanada 12 - Zona Pasillo
	Taller de actividades lúdico-educativas "Recicla"	3
	Talleres de "Química, Biología y Vulcanología" Exposiciones y vídeos científicos	4
	Experimentos de la vigilancia volcánica	5
	Taller "Astrofotografía", + "¿Te gusta mirar al cielo?". Salidas Profesionales en la Astrofísica + "Observación del espectro del sol en directo"	7
	Taller "Manejo de telescopios de aficionado y observación del Sol". Agrupación Astronómica de Gran Canaria	7
	Taller Tecnología de los materiales	8
10:30 – 11:15	Taller-Cuentacuentos: "¿De qué están hechas las estrellas?" – Alejandra Goded (IAC)	1 – CARPA INSTITUCIONAL
11:30 – 12:15	Taller-Cuentacuentos: "¿De qué están hechas las estrellas?" – Alejandra Goded (IAC)	1 – CARPA INSTITUCIONAL
12:30 – 13:00	Muestra Impresora 3D	1 – CARPA INSTITUCIONAL
14:00 – 16:30	DESCANSO	
17:00 – 18:00	Apertura de actividades permanentes: Enseñando a codificar Agua, fuerza generadora de formas Ludoteca El laberinto de la ciencia emocional Rocódromo – slakline Planetario El camino lógico	2 - Zona Explanada 6 - Zona Explanada 9 - Zona Explanada 10 - Zona Explanada 11 - Zona Explanada 12 - Zona Pasillo
	Taller de actividades lúdico-educativas "Recicla"	3
	Talleres de "Química, Biología y Vulcanología" Exposiciones y vídeos científicos	4
	Experimentos de la vigilancia volcánica	5
	Taller "Astrofotografía", + "¿Te gusta mirar al cielo?". Salidas Profesionales en la Astrofísica + "Observación del espectro del sol en directo"	7
	Taller "Manejo de telescopios de aficionado y observación del Sol". Agrupación Astronómica de Gran Canaria	7
	Taller Tecnología de los materiales	8
18:00	Espectáculo "Matemagia"	1 – CARPA INSTITUCIONAL
19:00	Cierre de la Jornada	

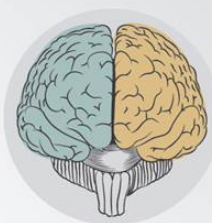

SEMANAS
DE LA **Ciencia**
Y LA **Innovación**
EN CANARIAS 2013
DEL 7 AL 24 DE NOVIEMBRE

CONVIRIENDO
CON LA
CIENCIA

+ INFO
www.cienciacanaria.es/semanas
semanasciencia@cienciacanaria.es
928 930 599
922 100 811



Gobierno de Canarias
Agencia Canaria
de Investigación, Innovación
y Sociedad de la Información



MINIFERIAS DE LA CIENCIA Y LA INNOVACIÓN EN CANARIAS 2013
PARQUE SANTA CATALINA, LAS PALMAS DE GRAN CANARIA.- 7, 8 Y 9 DE NOVIEMBRE

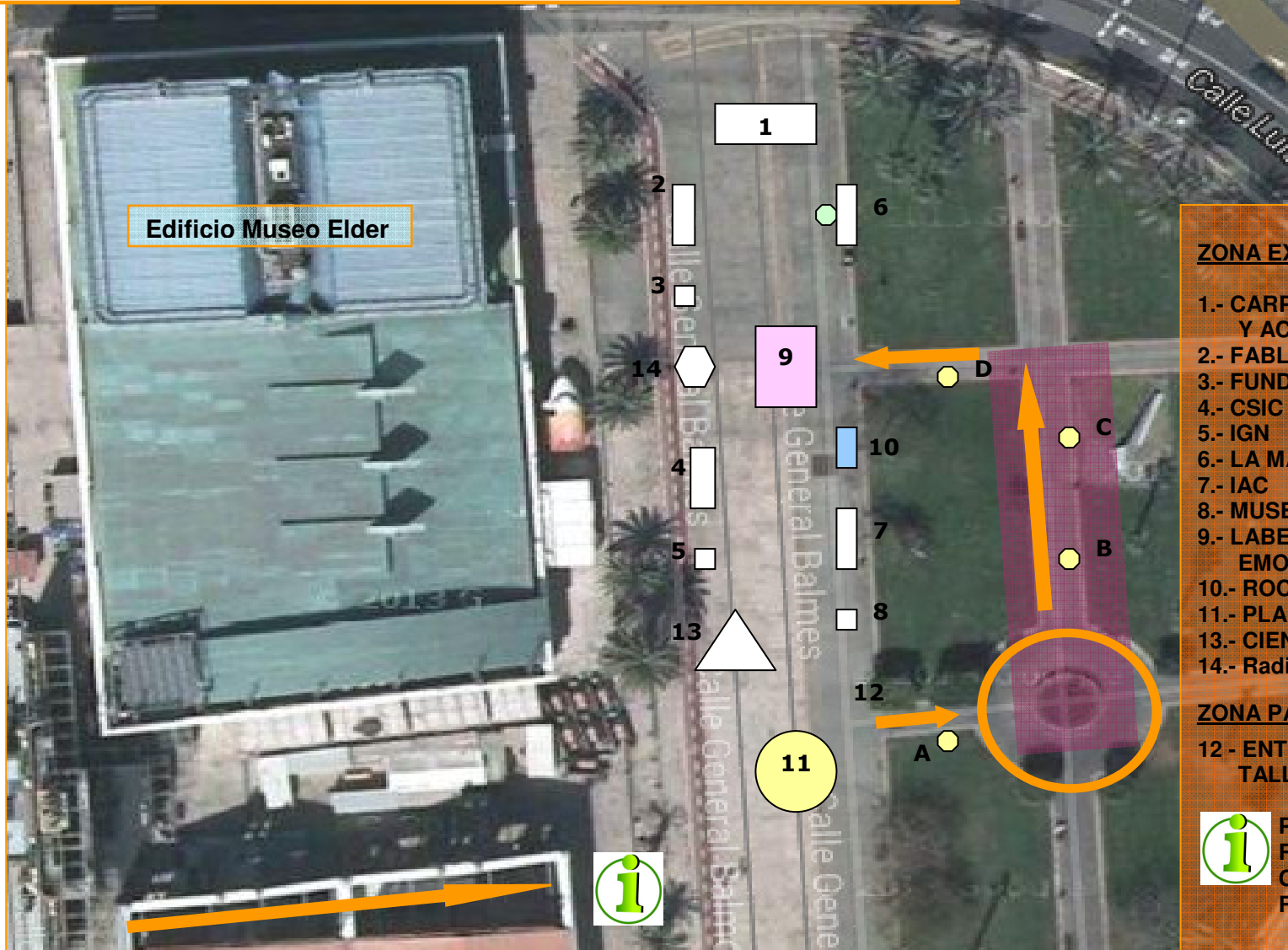

ZONA EXPLANADA

- 1.- CARPA INSTITUCIONAL – PONENCIAS Y ACTUACIONES
- 2.- FABLABCAN
- 3.- FUNDACIÓN CANARIAS RECICLA
- 4.- CSIC - IPNA
- 5.- IGN
- 6.- LA MAREA
- 7.- IAC
- 8.- MUSEO ELDER
- 9.- LABERINTO “LA CIENCIA DE LAS EMOCIONES”
- 10.- ROCÓDROMO
- 11.- PLANETARIO (MUSEO ELDER)
- 13.- CIENCIACUENTOS (HAIMA)
- 14.- Radio ECCA

ZONA PASILLO

- 12 - ENTRADA “CAMINO LÓGICO”:
TALLERES A, B, C Y D



PUNTO DE ENCUENTRO Y
RECEPCIÓN DE LOS GRUPOS DE
CENTROS EDUCATIVOS CON
RESERVA PREVIA